Кулачковые выключатели

BNS 819-B04-D08-40-11
Код заказа: BNS01UK

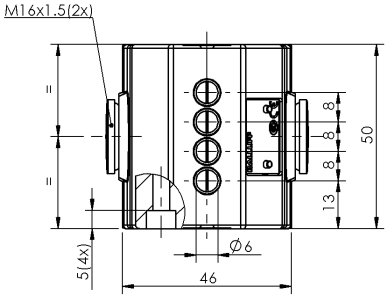

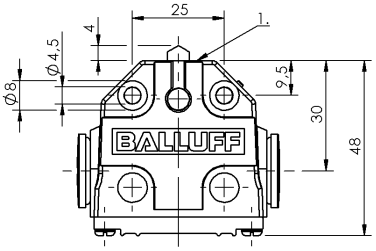

1) Опорная кромка

Display/Operation

Индикация функций	1-4. Точка переключения: нет

Electrical connection

Тип разъема	1-4. Точка переключения: Винтовая клемма

Electrical data

Длительный ток	1-4. Точка переключения: 5 A
Расчетное рабочее напряжение Ue	1-4. Точка переключения: 250 В~
Функция переключения, механическая	одноконтактный переключатель
Частота переключения	1-4. Точка переключения: 200/мин

Environmental conditions

Степень защиты	IP67
Температура окружающей среды	-5...85 °C

Functional safety

B10d (EN ISO 13849-1)	BSE 70.1: 10 млн. циклов переключения

General data

Базовый стандарт	IEC 60947-5-1
Исполнение	Щелчковый контакт
Принцип действия	1-4. Точка переключения: механический
Разрешение на эксплуатацию/ конформность	CE CCC WEEE

Material

Материал контактов	1-4. Точка переключения: Чистое серебро
Материал корпуса	Алюминий
Материал корпуса, защита поверхности	анодирован.
Материал толкателя	1-4. Точка переключения: Высококачественная сталь (1.4034)

ПРОМЭЛЕКТРОНИКА / sales@prom-elec.com

Кулачковые выключатели

BNS 819-B04-D08-40-11
Код заказа: BNS01UK

Mechanical data

Количество точек переключения	4 крыши
Направление приближения	продольно, парралельно привинчиваемой поверхности
Переключающий элемент	1-4. Точка переключения: BSE 70.1
Размеры	40 x 50 x 48 мм
Расстояние до толкателя, 1-я точка переключения	13 mm
Расстояние от кулачка до опорной кромки	1-4. Точка переключения: 2.30...2.80 mm
Скорость трогания с места	1-4. Точка переключения: 20 m/min
Срок службы, механич.	1-4. Точка переключения: 10 млн. циклов переключения
Усилие переключения	1-4. Точка переключения: 8 N
Установка	вертикально
Фланец, ввод	нет
Форма толкателя	1–4-я точка переключения: крыша

Range/Distance

Воспроизводимость	1-4. Точка переключения: ±0.02 mm
Расстояние между точками переключения	8 mm

Wiring Diagrams

